

FÖRKLARINGAR

Alla mått i meter.
Underlag för situationsplan: Baskarta

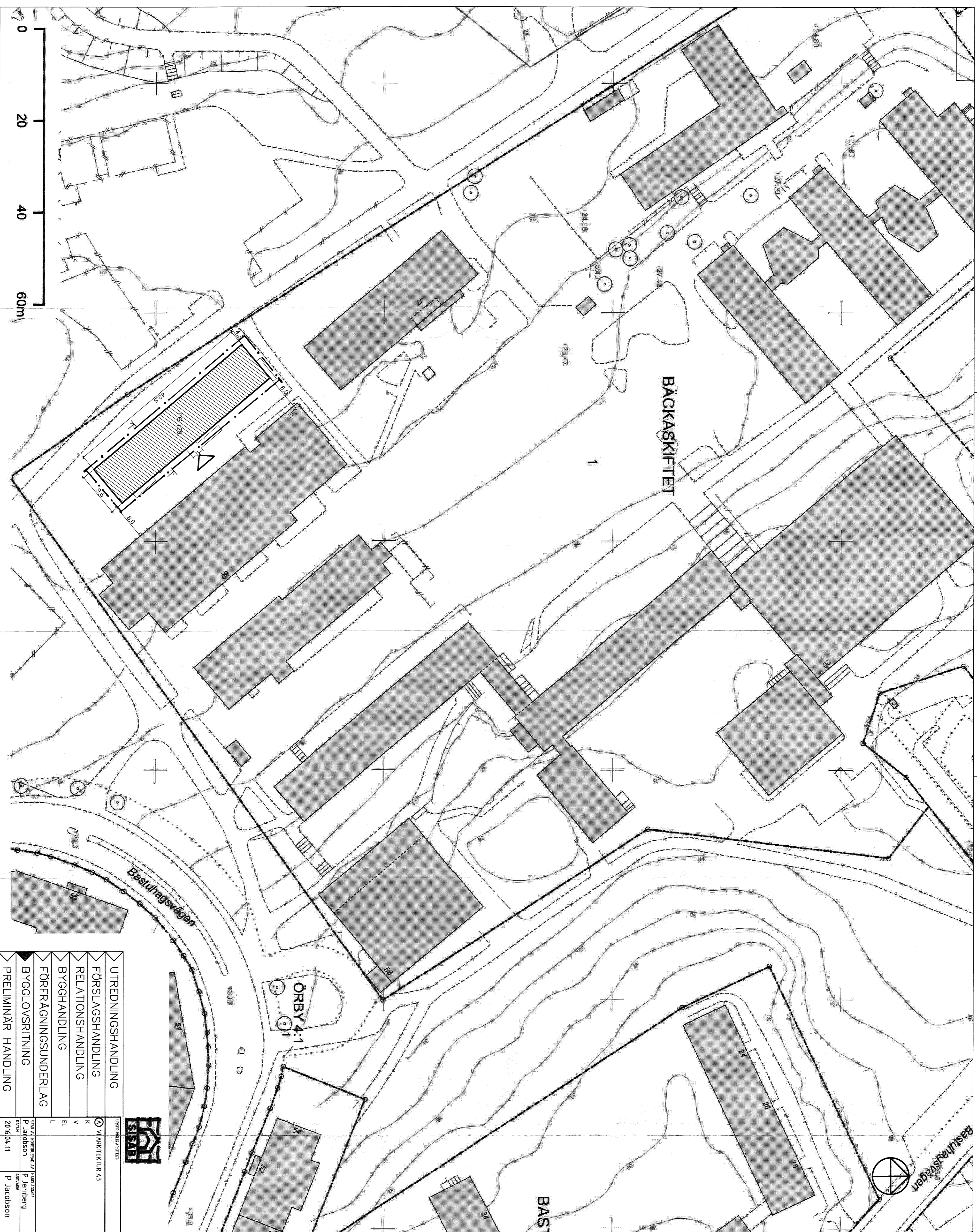

UTREDNINGSHANDLING	ANSÖKAN/ARBETET	BYGGLOVSOMFATTNING
FÖRSLAGSHANDLING	✓ V/ARKITEKTUR AB	
RELATIONSHANDLING	K	
BYGGHANDLING	V	
FÖRRÄGNINGSSUNDERLAG	EL	
BYGGLÖVSRTITNING	L	
PRELIMINÄR HANDLING		
TITEL PÅ ANSÖKANEN AV FÖRSLAGSÄGAREN		ARBETSNUMMER
P Jacobson		A-001
DAG/ÅR		BYGGLOVSNUMMER
2016.04.11		P Jacobson



BYGGLOVETS ÖMFATTNING

STADSBYGGNADSKONTORET
2016-06-14

Stadsbyggnadskontoret
Inkom 2016-05-20
Reg. 2016-06-14
1 Dnr: 06940-575

B	Estisp	P1	16.05.13
A	Material- kulturbeskr.	P2	16.05.04
	ANDRINGSÄRSER	SIGN	DATUM

KV BÄCKSKIFTET 1
STUREBYSKOLAN
BASTUHAGSVÄGEN 20

SITUATIONSPLAN
SKALA A1:1400 (A3:1800)

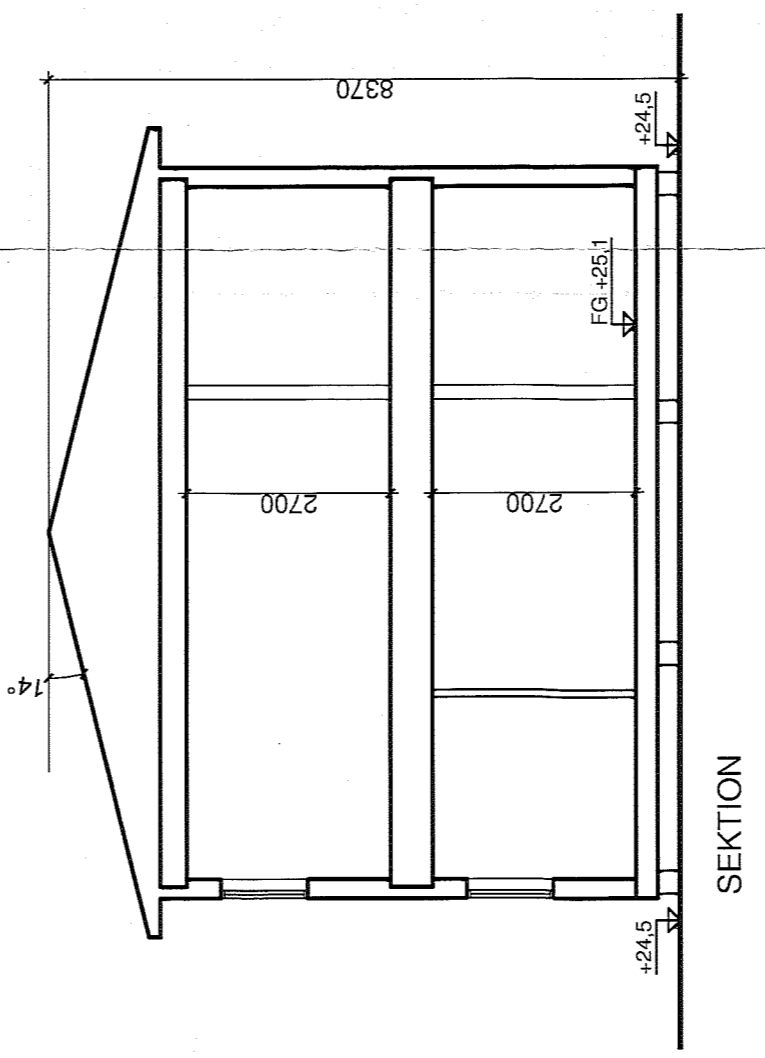
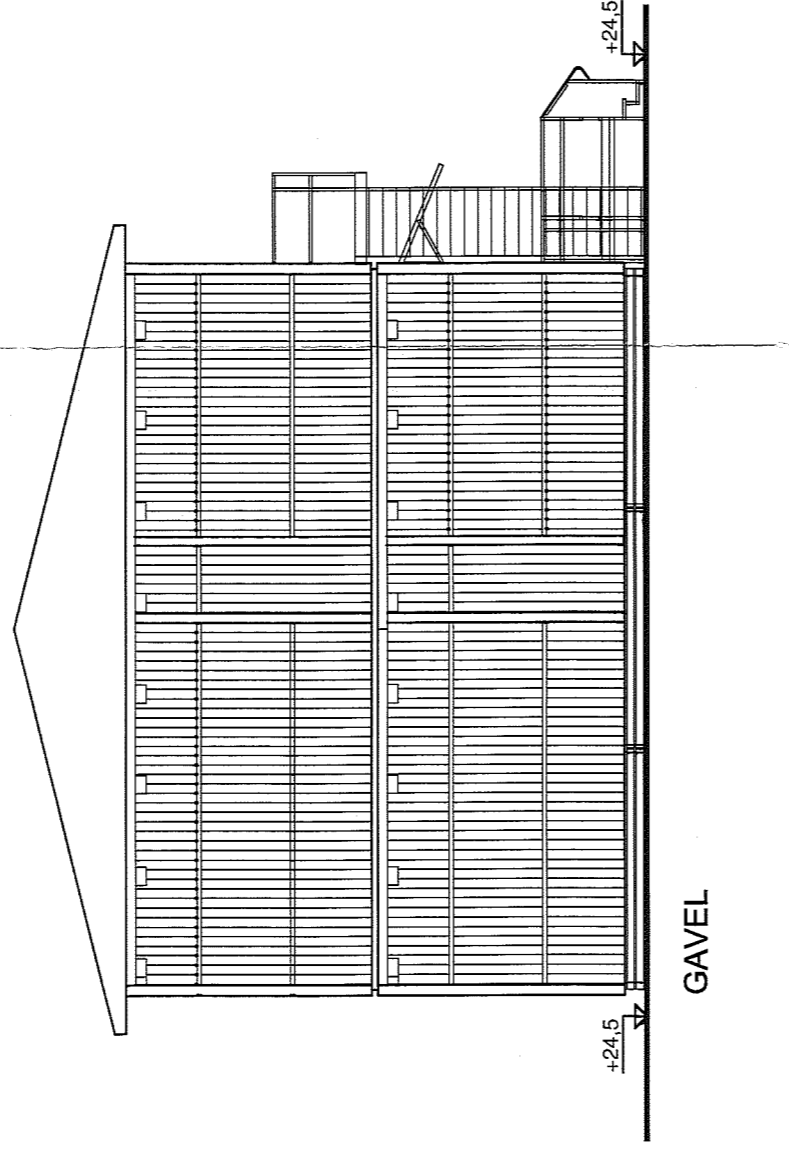
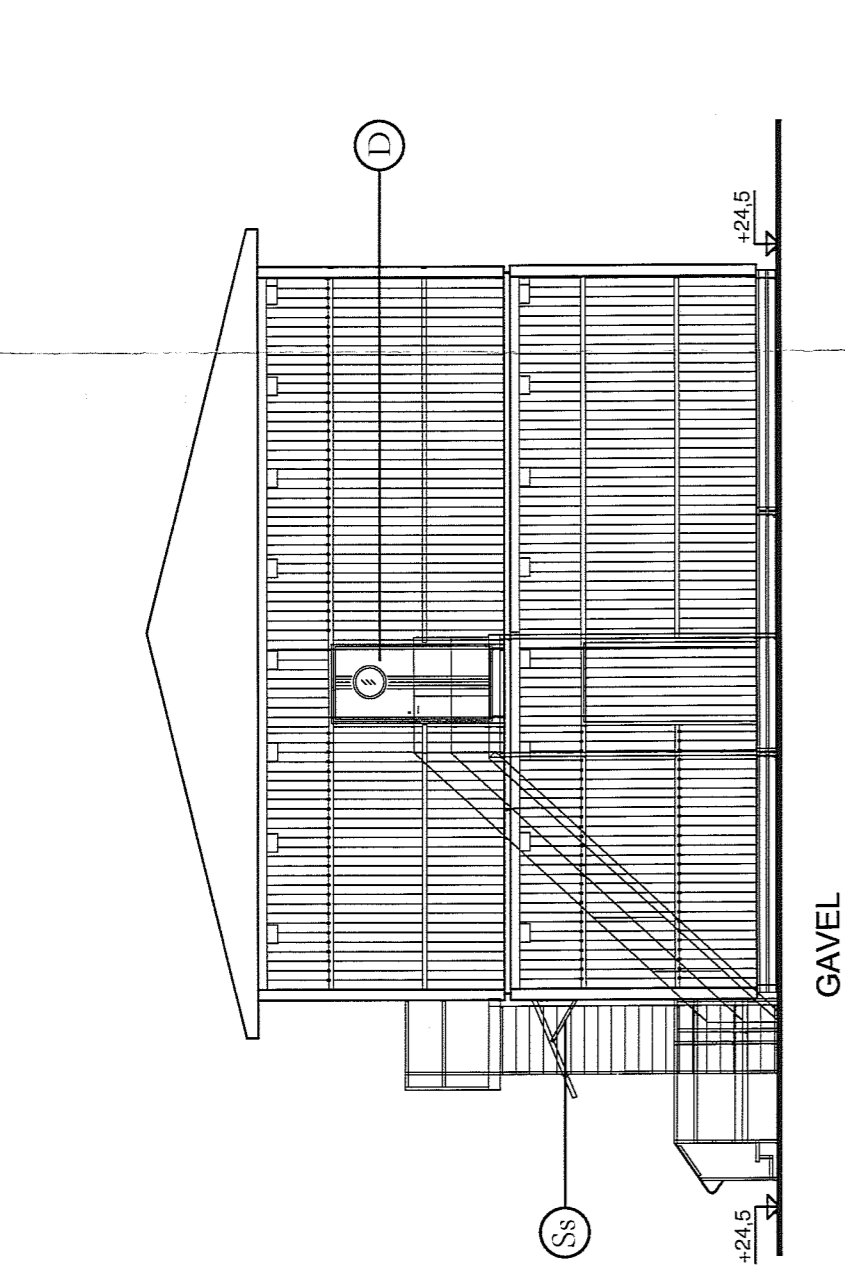
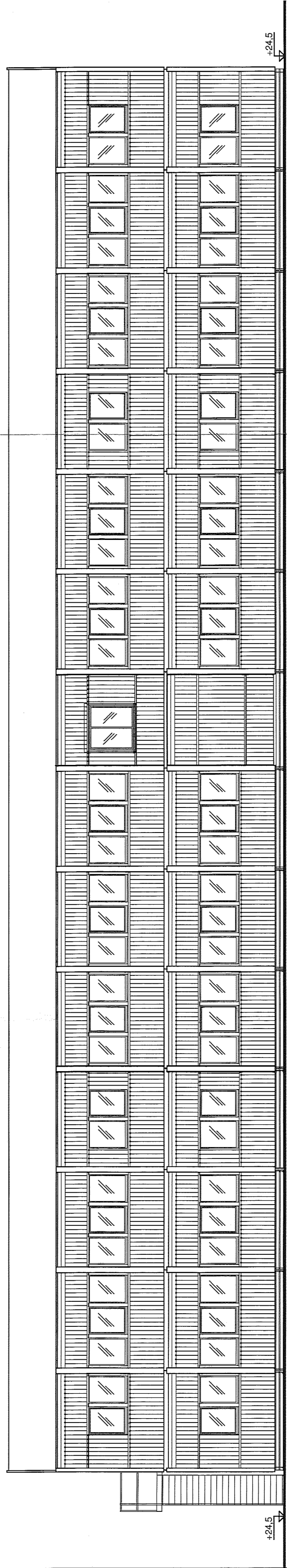
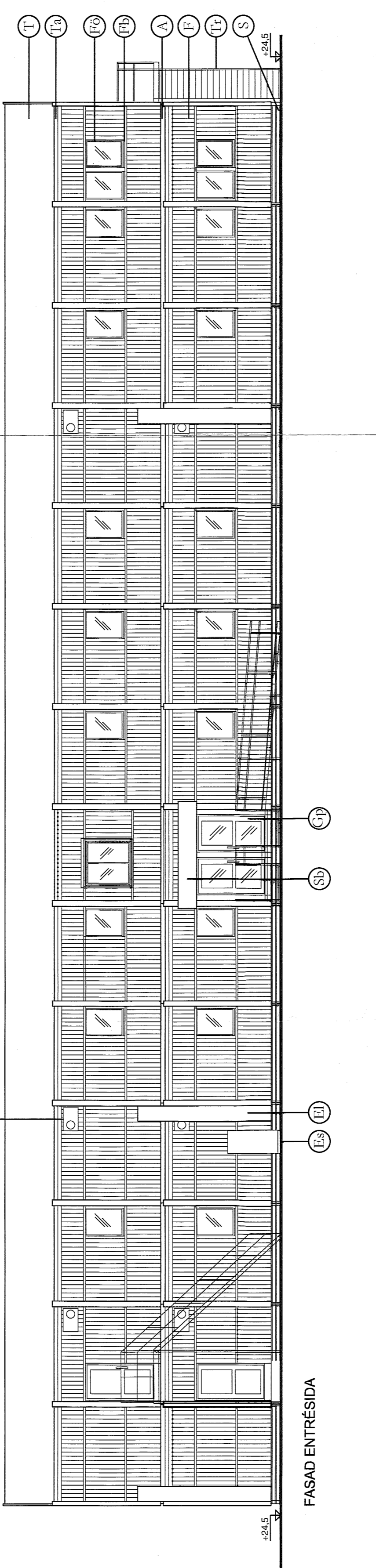
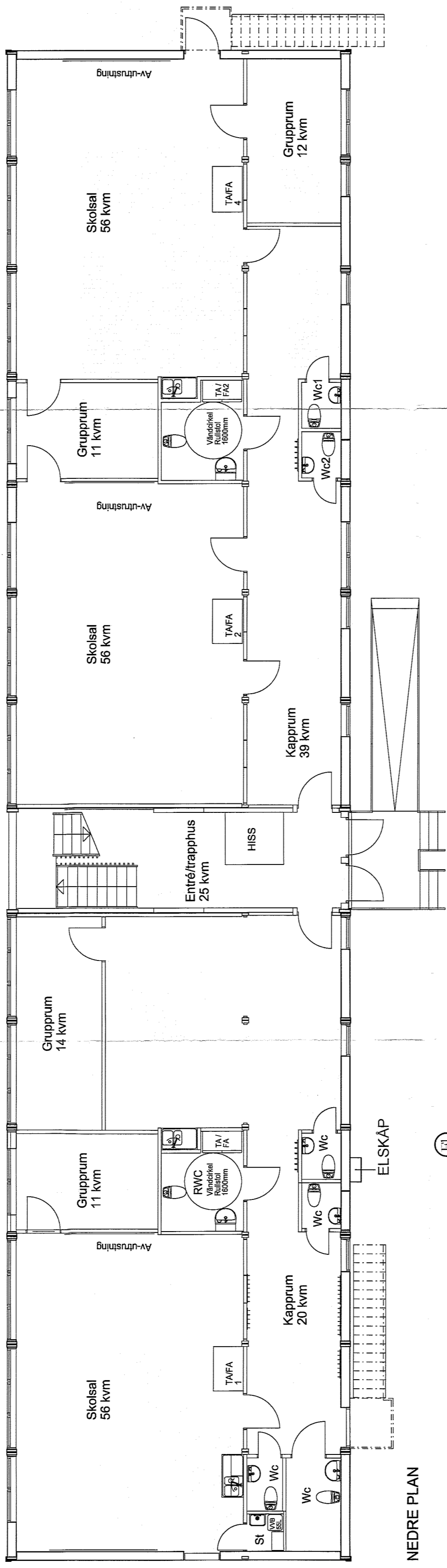
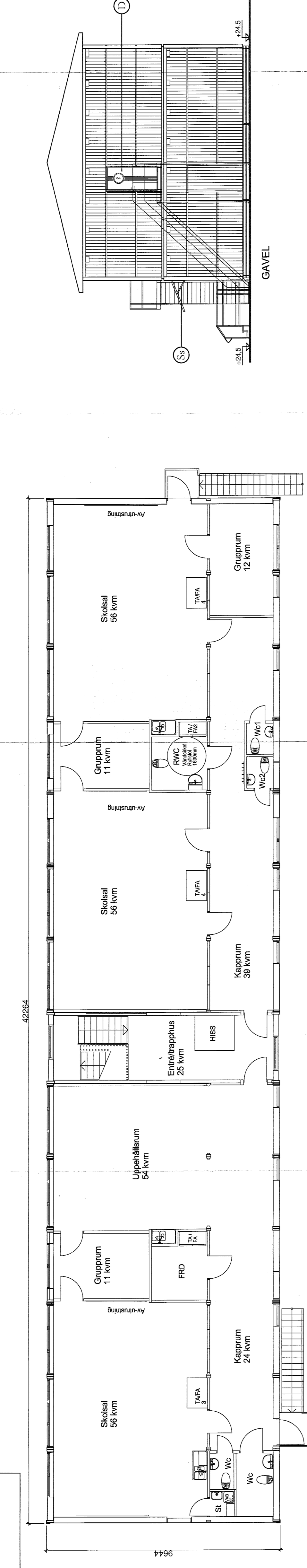

FÖRKLARINGAR

Alla mått i millimeter
 FASADMATERIAL OCH KULÖRER:
 (F) Fasad: Spårad träskiva,
 Kulör: röd, NCS S 5030-Y90R
 (T) Tak: Plåt med tegelpanneprofil, tegelröd
 (Fv) Fönster: Plast, Kulör: vit,
 NCS S 0502-Y
 (Fb) Fönsterbäck: Plåt, Kulör: vit,
 NCS S 0502-Y
 (D) Dörrar: Aluminium/glas, Kulör: vit,
 NCS S 0502-Y
 (E) Entréparti: Aluminium/glas, Kulör: vit,
 NCS S 0502-Y
 (Tb) Takavvättning, hänggrännor och stuprör:
 Plåt, Kulör: vit, NCS S 0502-Y
 (Sb) Skärmtak beläggning: Plåt Typ 20, svart
 (Ss) Skärmtak stomme: Stålkonsol, galvat
 (T) Trappor, ramper och räcken: Stål, galvat
 (S) Sockel: Träplank, målats lika fasad
 (A) Avräkning mellan våningar: Träplank,
 målats lika fasad
 (Ft) Fläktar/galler: Plåt, Kulör: vit, NCS S 0502-Y
 (Ej/Va-ldd) Ej/Va-ldd: Plåt, Kulör: vit, NCS S 0502-Y
 (E) Elskåp: Stål, galvat

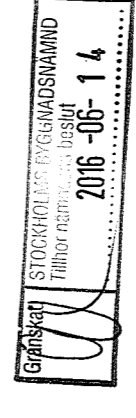

Stockholms stadsbyggnadskontoret
 Inkom 2016-05-20
 Reg. 16
 Dnr: 06940-57



UTREDNINGSHANDLING	VI ARKITEKTUR AB	B	Elskåp	PJ	16.05.13
FÖRSLAGSHANDLING		A	Material och kulörbeskr.	PJ	16.05.04
RELATIONSHANDLING			ANDRINGS ANSÖR	SÖR	
BYGGHANDLING					
FÖRFRÅGNINGSUNDERLAG					
BYGGLOVSRIKTNING					
PRELIMINÄR HANDLING					

KV BÄCKSKIFTET 1	
STUREBYSKOLAN	BASTUHAGSVÄGEN 20
PLANER, SEKTION, FASADER	SKALA A1 1:100 (A3 1:200)
ARBETSNUMMER	A-002

UTREDNINGSHANDLING	VI ARKITEKTUR AB
FÖRSLAGSHANDLING	
RELATIONSHANDLING	
BYGGHANDLING	
FÖRFRÅGNINGSUNDERLAG	
BYGGLOVSRIKTNING	
PRELIMINÄR HANDLING	

STAD OCH KONTORSRÅD AV HANDELSREGERINGEN	P. Jacobson	2016.04.21	P. Jacobson
ANSVARET			

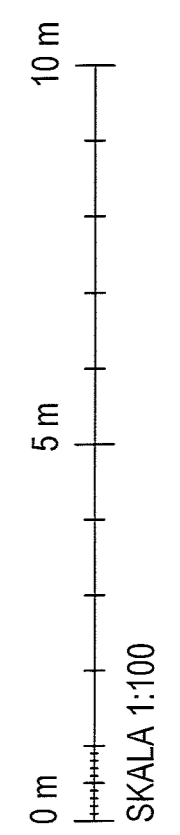

Komplettering bygglovsansökan

Fastighetsbeteckning: Bäckaskiftet 1

Diarienummer på föreläggande: 2021-01159

Komplettering till avvecklingsplan gällande Paviljong på Sturebyskolan med tidsbegränsat lov 2016-06940.

Paviljongen kommer att avvecklas av SISAB med hjälp av paviljongleverantören Expandia. SISAB beställer demontering av paviljongen via Expandia.

Efter att paviljong har demonterats så återställer SISAB marken till antingen en grusad yta eller en yta med gräs. Vad ytan kommer att nyttjas till kan vi inte svara på idag. Det kommer sedan att avgöra vilket underlag som blir mest lämpligt att tillämpa.

Med vänlig hälsning

Nadja Bouzaiane, Fastighetsförvaltare SISAB

Nadja.bouzaiane@sisab.se

076 124 70 09